

PILAR STICHINI VILELA

ARQUITETOS

REABILITAÇÃO URBANA . URBAN REHABILITATION . RÉHABILITATION URBAINE

QUEM SOMOS

Somos uma empresa portuguesa dedicada à arquitetura, fundada em 2001 por Pilar Stichini Vilela, até 2017 com a designação de “Infinito Azul”, altura em que adquirimos a atual designação.

Privilegiando a qualidade e a excelência, procuramos em cada Projeto potenciar o pormenor e a diferença.

Entendemos o ato de projetar como um meio de criar ambientes, organizando, humanizando, conferindo um sentido único ao espaço. Entendemos o ato de reabilitar como um meio de recuperar o património edificado, tantas vezes único, devolvendo-o à vivência quotidiana, contribuindo para a reabilitação do meio onde se insere, sempre, segundo padrões adequados às exigências espaciais, funcionais e de conforto, contemporâneas.

Temos no nosso portfólio um vasto leque de projetos em diversas áreas de intervenção, tanto no sector público, como no privado, nomeadamente, construção e reabilitação de edifícios, design de equipamento e arquitetura de interiores.

Em 2003, obtivemos o 1º lugar no PRÉMIO RECREIA (prémio nacional para a reabilitação de imóveis com fogos arrendados) e em 2004, o 1º lugar no PRÉMIO MUNICIPAL DE ARQUITECTURA 2004 – CONDE DE OEIRAS – Edifícios Recuperados.

Nesta brochura destacamos algumas obras de reabilitação já concluídas, paradigmáticas daquele que tem sido o nosso trabalho nesta área.



COMPLEXO RESIDENCIAL E COMERCIAL PHOENIX PARK



Preexistência

*Rua Dona Estefânia, 102-106,
Lisboa*

*Emparcelamento e requalificação
de 2 edifícios de serviços para
acomodação de um Complexo Re-
sidencial e Comercial*

*Programa: 12 fogos de habitação
multifamiliar . 5 fogos de habita-
ção unifamiliar . Área comercial .
Espaços verdes*

*Área de construção: 3.377 m²
Espaços exteriores: 620 m²*

Arquitetura: Pilar Stichini Vilela



Fachada principal

COMPLEXO RESIDENCIAL E COMERCIAL PHOENIX PARK



Preexistência

*Rua Dona Estefânia, 102-106,
Lisboa*

*Emparcelamento e requalificação
de 2 edifícios de serviços para
acomodação de um Complexo Re-
sidencial e Comercial*

*Programa: 12 fogos de habitação
multifamiliar . 5 fogos de habita-
ção unifamiliar . Área comercial .
Espaços verdes*

*Área de construção: 3.377 m²
Espaços exteriores: 620 m²*

Arquitetura: Pilar Stichini Vilela



Vista de conjunto do logradouro—Edifício 1 e Edifício 2

Planta geral do conjunto

COMPLEXO RESIDENCIAL E COMERCIAL PHOENIX PARK



Preexistência

*Rua Dona Estefânia, 102-106,
Lisboa*

*Emparcelamento e requalificação
de 2 edifícios de serviços para
acomodação de um Complexo Resi-
dencial e Comercial*

*Programa: 12 fogos de habitação
multifamiliar . 5 fogos de habita-
ção unifamiliar . Área comercial .
Espaços verdes*

*Área de construção: 3.377 m²
Espaços exteriores: 620 m²*

Arquitetura: Pilar Stichini Vilela



Vista de conjunto do logradouro—Edifício 2 e Anexo



Pormenor do acesso ao Anexo

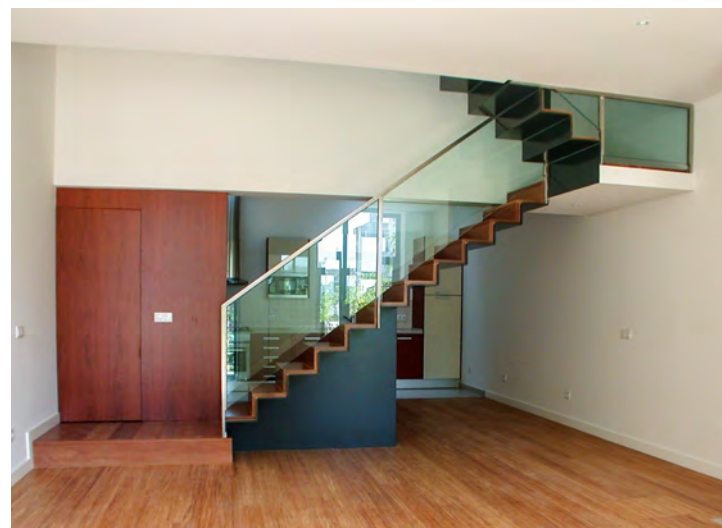

Terraços Edifício 2



Sala moradia M, Edifício 2

COMPLEXO RESIDENCIAL E COMERCIAL PHOENIX PARK

Rua Dona Estefânia, 102-106, Lisboa

Emparelamento e requalificação de 2 edifícios de serviços para acomodação de um Complexo Residencial e Comercial

Programa: 12 fogos de habitação multifamiliar . 5 fogos de habitação unifamiliar . Área comercial . Espaços verdes

*Área de construção: 3.377 m²
Espaços exteriores: 620 m²*

Arquitetura: Pilar Stichini Vilela



Alçado principal Edifício 1



Alçado tardoz Edifício 1 / Corte pelo logradouro

COMPLEXO RESIDENCIAL E COMERCIAL PHOENIX PARK

Rua Dona Estefânia, 102-106, Lisboa

Emparcelamento e requalificação de 2 edifícios de serviços para acomodação de um Complexo Residencial e Comercial

Programa: 12 fogos de habitação multifamiliar . 5 fogos de habitação unifamiliar . Área comercial . Espaços verdes

*Área de construção: 3.377 m²
Espaços exteriores: 620 m²*

Arquitetura: Pilar Stichini Vilela



Planta do piso 1



Planta do piso 2

EDIFÍCIO RUA DE SÃO SEBASTIÃO DA PEDREIRA



Preexistência

Rua de S. Sebastião da Pedreira, 150-152A, Lisboa

Remodelação e ampliação de edifício multifamiliar e comercial

Programa: 3 fogos de habitação multifamiliar . 1 espaço comercial

Área de construção: 548 m²

Arquitetura: Pilar Stichini Vilela



Fachada principal—Simulação tridimensional



Fachada principal—Obra

EDIFÍCIO RUA DE SÃO SEBASTIÃO DA PEDREIRA



Preexistência

Rua de S. Sebastião da Pedreira, 150-152A, Lisboa

Remodelação e ampliação de edifício multifamiliar e comercial

Programa: 3 fogos de habitação multifamiliar . 1 espaço comercial

Área de construção: 548 m²

Arquitetura: Pilar Stichini Vilela



Fachada tardoz



Sala 3º piso

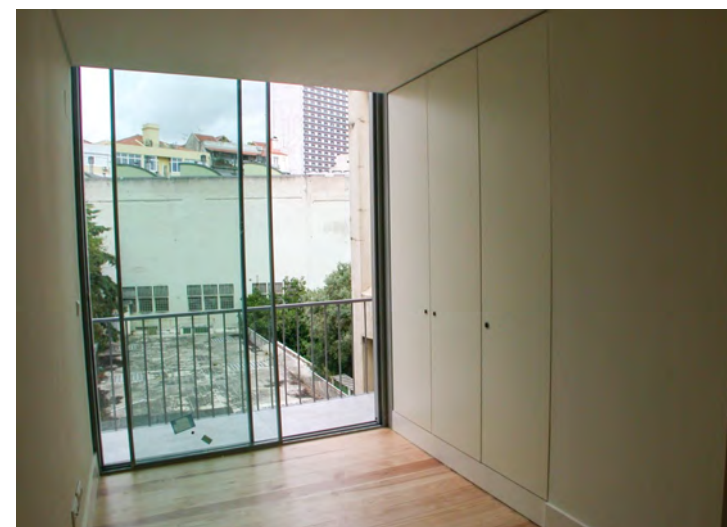

Quarto

EDIFÍCIO RUA DE SÃO SEBASTIÃO DA PEDREIRA

Rua de S. Sebastião da Pedreira, 150-152A, Lisboa

Remodelação e ampliação de edifício multifamiliar e comercial

Programa: 3 fogos de habitação multifamiliar . 1 espaço comercial

Área de construção: 548 m²

Arquitetura: Pilar Stichini Vilela



Alçado principal

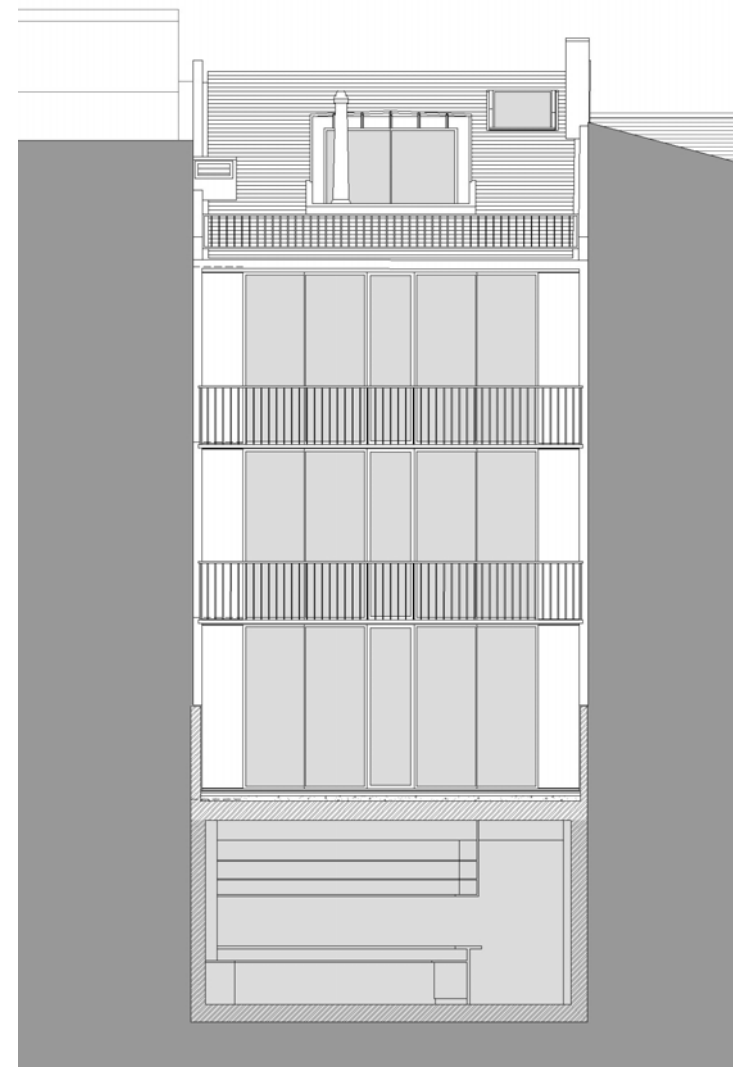

Alçado tardoz

EDIFÍCIO RUA DE SÃO SEBASTIÃO DA PEDREIRA

Rua de S. Sebastião da Pedreira, 150-152A, Lisboa

Remodelação e ampliação de edifício multifamiliar e comercial

Programa: 3 fogos de habitação multifamiliar . 1 espaço comercial

Área de construção: 548 m²

Arquitetura: Pilar Stichini Vilela

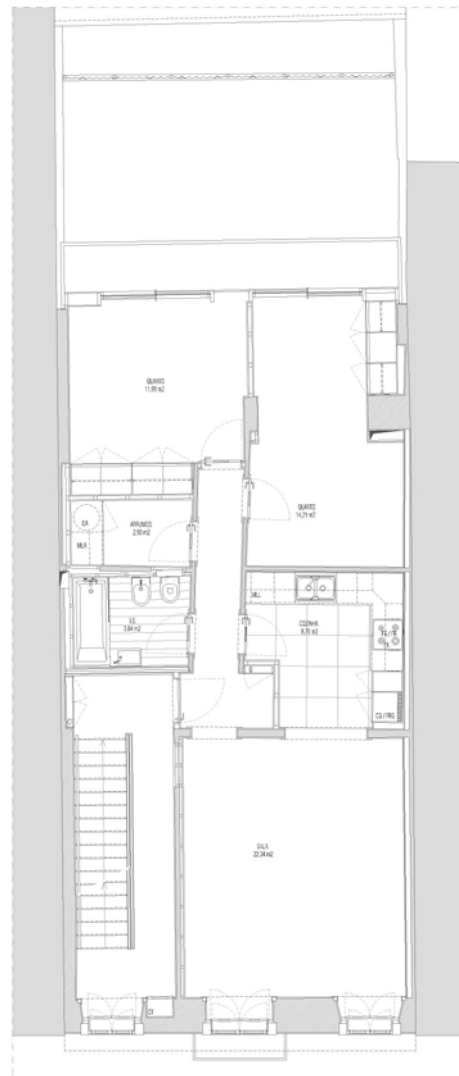

Planta do piso 2

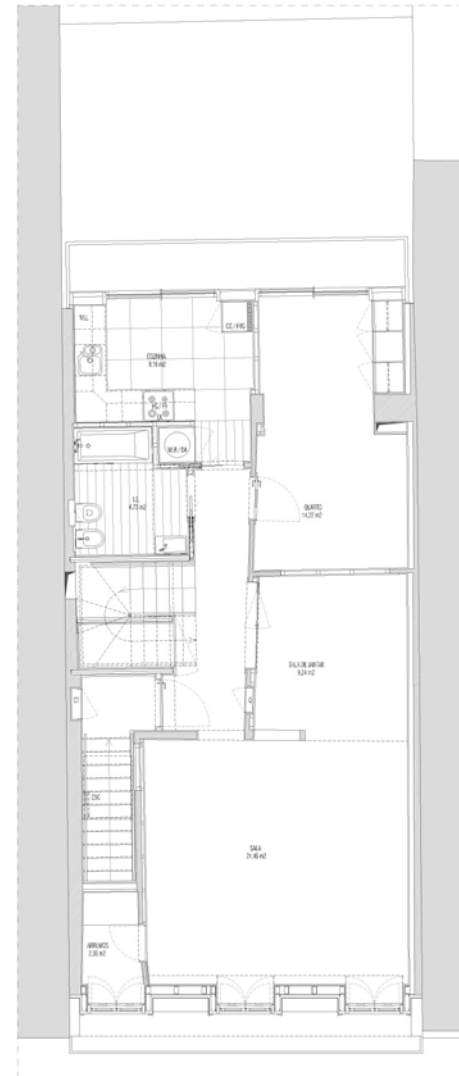

Planta do piso 3

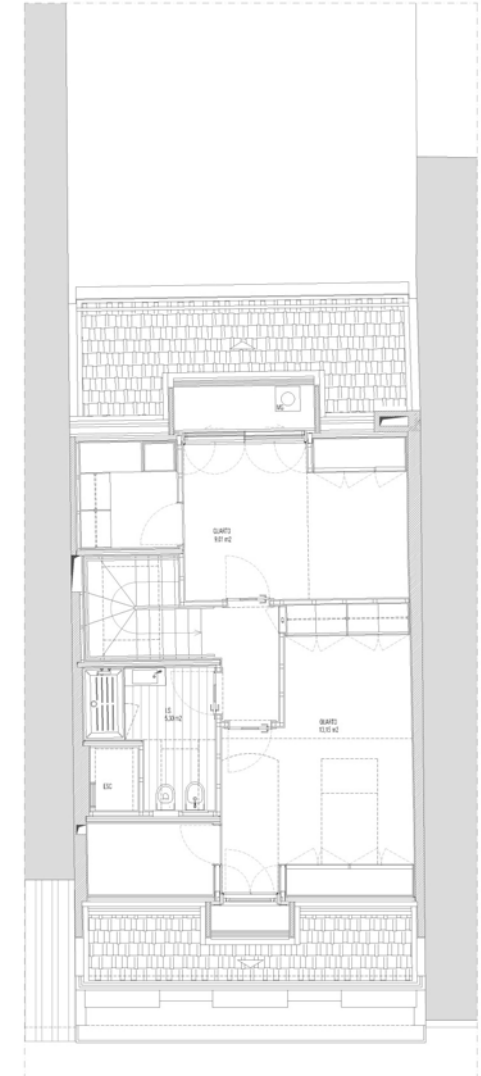

Planta do piso 4 / águas-furtadas

EDIFÍCIO RUA DE SÃO SEBASTIÃO DA PEDREIRA

*Rua de S. Sebastião da Pe-
dreira, 150-152A, Lisboa*

*Remodelação e ampliação de
edifício multifamiliar e comer-
cial*

*Programa: 3 fogos de habita-
ção multifamiliar . 1 espaço
comercial*

Área de construção: 548 m²

*Arquitetura: Pilar Stichini Vi-
lela*



Corte longitudinal

EDIFÍCIO RUA DA PRATA



Preexistência

Rua da Prata, 99-103, Lisboa

Remodelação e ampliação de edifício multifamiliar e comercial

Programa: 5 fogos de habitação multifamiliar . 1 espaço comercial

Área de construção: 522 m²

Arquitetura: Pilar Stichini Vilela



Fachada principal—Simulação tridimensional



Fachada principal—Alçado

EDIFÍCIO RUA DA PRATA

Rua da Prata, 99-103, Lisboa

Remodelação e ampliação de edifício multifamiliar e comercial

Programa: 5 fogos de habitação multifamiliar . 1 espaço comercial

Área de construção: 522 m²

Arquitetura: Pilar Stichini Vilela

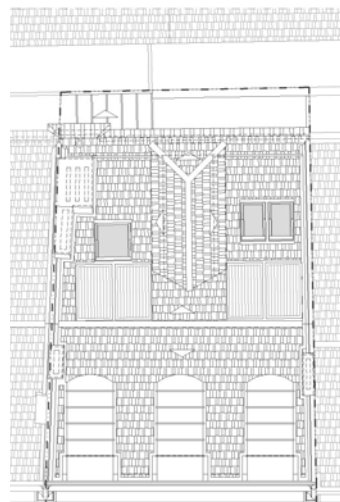

Planta de coberturas

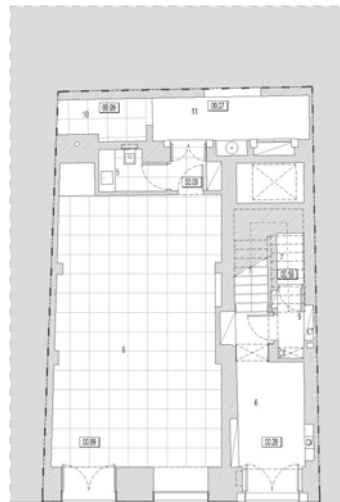

Planta do piso térreo

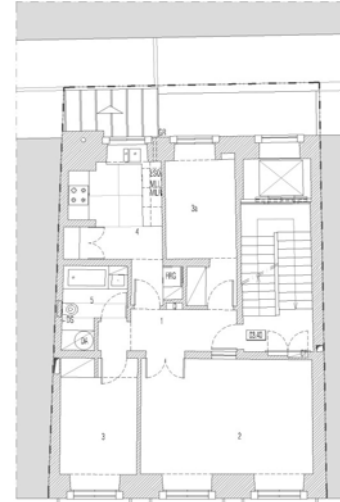

Planta do piso 1

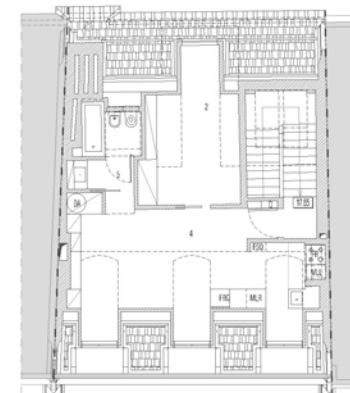

Planta das águas-furtadas



Corte transversal

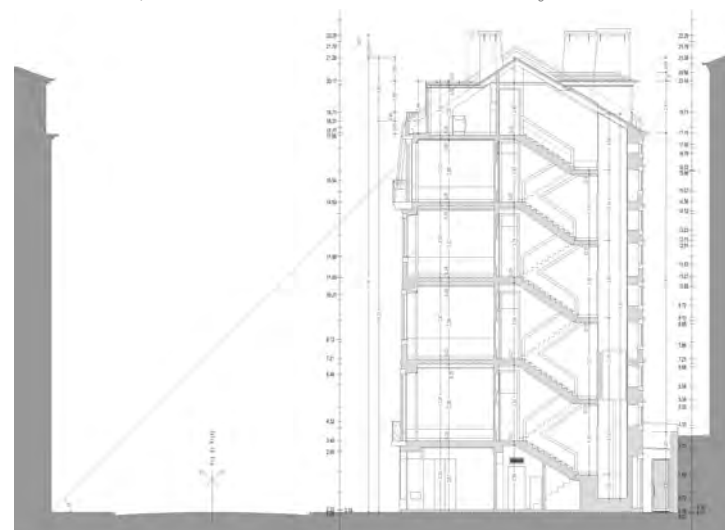

Corte transversal

EDIFÍCIO AVENIDA PATRÃO JOAQUIM LOPES



Preexistência

*Avenida Patrão Joaquim Lopes,
10 a 14, Paço d'Arcos*

*1º Lugar no Prémio Municipal
de Arquitectura 2004 — CON-
DE DE OEIRAS — na Secção B
— Edifícios Recuperados*

*1º Lugar no Prémio RECRIA
2003*

*Remodelação de edifício mul-
tifamiliar e de serviços*

*Programa 1ª fase (2002): 5
fogos de habitação multifami-
liar . 3 escritórios*

*Programa 2ª fase (2006): 2
fogos de habitação multifami-
liar*

Área de construção: 1.023 m²

*Arquitetura: Pilar Stichini Vi-
lela*



Fachada principal



Fachada tardoz e logradouro

EDIFÍCIO AVENIDA PATRÃO JOAQUIM LOPES



Preexistência

*Avenida Patrão Joaquim Lopes,
10 a 14, Paço d'Arcos*

*1º Lugar no Prémio Municipal
de Arquitectura 2004 — CON-
DE DE OEIRAS — na Secção B
— Edifícios Recuperados*

*1º Lugar no Prémio RECRIA
2003*

*Remodelação de edifício mul-
tifamiliar e de serviços*

*Programa 1ª fase (2002): 5
fogos de habitação multifami-
liar . 3 escritórios*

*Programa 2ª fase (2006): 2
fogos de habitação multifami-
liar*

Área de construção: 1.023 m²

*Arquitetura: Pilar Stichini Vi-
lela*



Sala fogo duplex 2º Esq. / águas-furtadas—1ª fase



Sala fogo duplex 2º Esq. / águas-furtadas—1ª fase

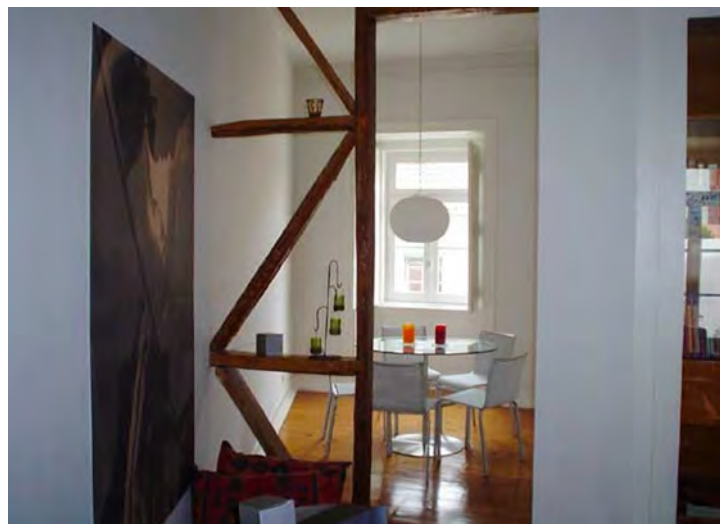

Sala 1º Esq. — 1ª fase



Escada fogo duplex—ligação do 1º Esq. ao 2º Esq.—2ª fase

EDIFÍCIO AVENIDA PATRÃO JOAQUIM LOPES



Preexistência

*Avenida Patrão Joaquim Lopes,
10 a 14, Paço d'Arcos*

*1º Lugar no Prémio Municipal
de Arquitectura 2004 — CON-
DE DE OEIRAS — na Secção B
— Edifícios Recuperados*

*1º Lugar no Prémio RECRIA
2003*

*Remodelação de edifício mul-
tifamiliar e de serviços*

*Programa 1ª fase (2002): 5
fogos de habitação multifami-
liar . 3 escritórios*

*Programa 2ª fase (2006): 2
fogos de habitação multifami-
liar*

Área de construção: 1.023 m²

*Arquitetura: Pilar Stichini Vi-
lela*

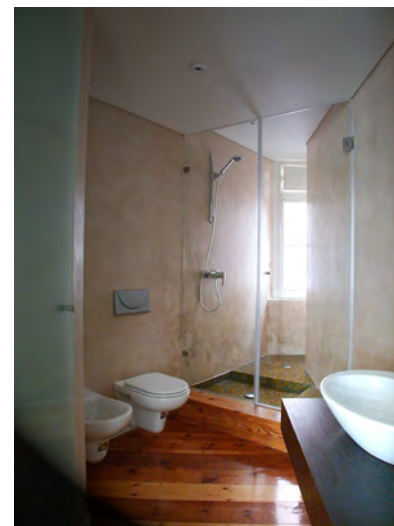
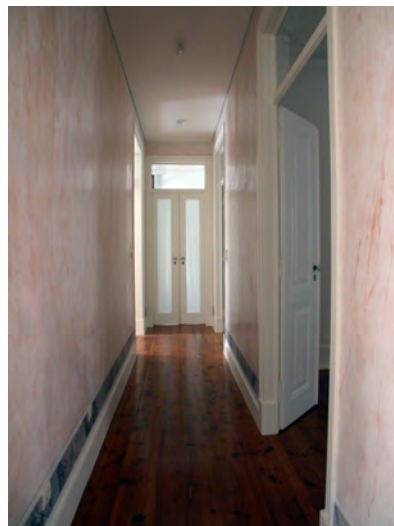

R/C Esq. — 2ª fase

EDIFÍCIO TRAVESSA DE SANTO ANTÓNIO A SANTOS



Preexistência

Travessa de Santo António a Santos, Lapa, Lisboa

Remodelação de edifício unifamiliar e de serviços

Programa: 1 fogo de habitação unifamiliar . 1 escritório

Área de construção: 470 m²

Arquitetura: Pilar Stichini Vilela



Fachada principal



Fachada tardez e logradouro

EDIFÍCIO TRAVESSA DE SANTO ANTÓNIO A SANTOS

Travessa de Santo António a Santos, Lapa, Lisboa

Remodelação de edifício unifamiliar e de serviços

Programa: 1 fogo de habitação unifamiliar . 1 escritório

Área de construção: 470 m²

Arquitetura: Pilar Stichini Vilela



Biblioteca



Biblioteca

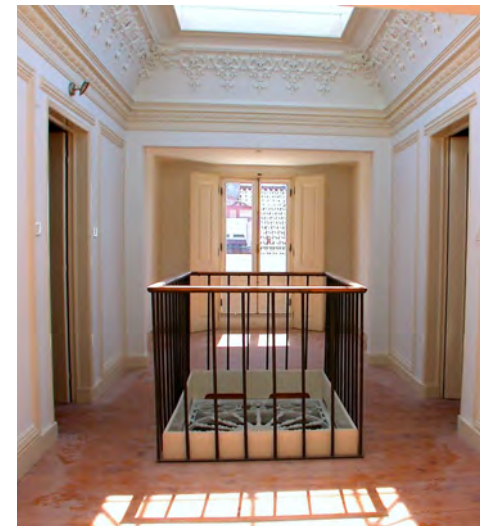

Águas-furtadas—claraboia das escadas



Águas-furtadas—claraboia das escadas

ESTABELECIMENTO DE RESTAURAÇÃO MARTROIA



Preexistência

Rua da Saúde, 116, Setúbal

Remodelação de parte de edifício industrial

Programa: Instalação de estabelecimento de restauração em zona anteriormente ocupada por tanques de estabulação de crustáceos.

Área de construção: 180 m²

Arquitetura: Pilar Stichini Vilela



Sala de refeições—Simulação tridimensional



Sala de refeições — Obra

ESTABELECIMENTO DE RESTAURAÇÃO MARTROIA

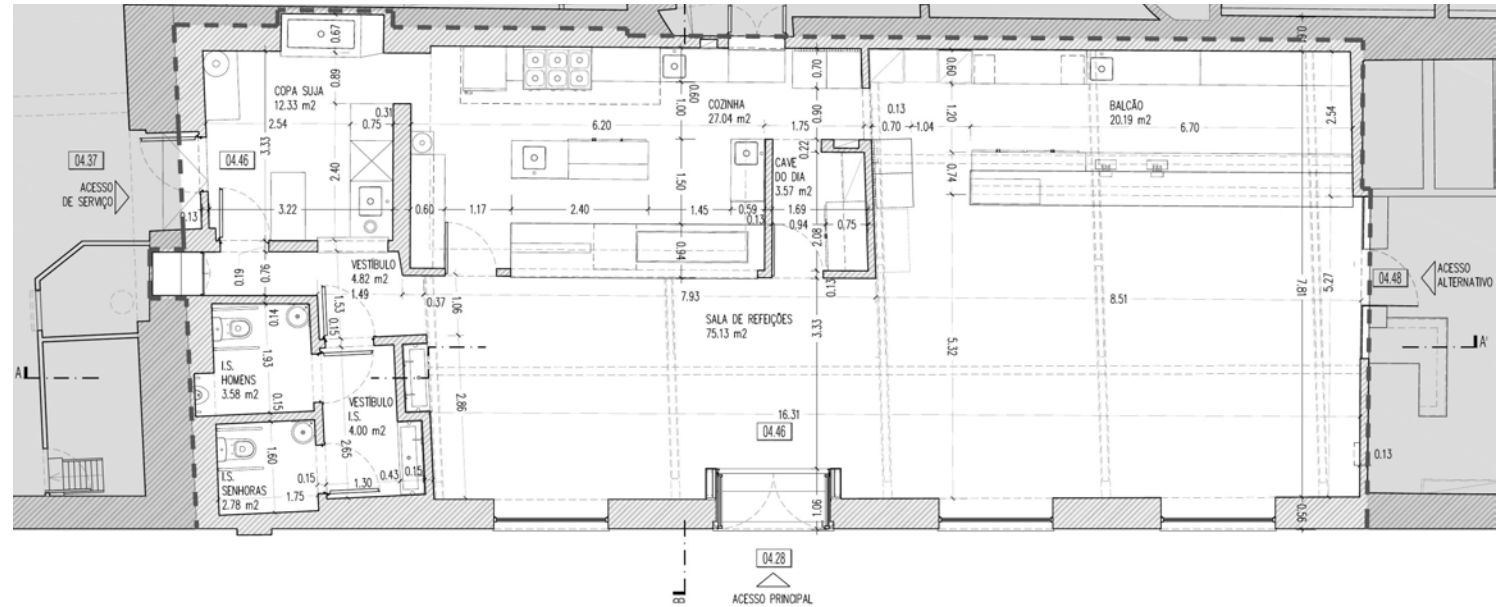

Rua da Saúde, 116, Setúbal

Remodelação de parte de edifício industrial

Programa: Instalação de estabelecimento de restauração em zona anteriormente ocupada por tanques de estabulação de crustáceos.

Área de construção: 180 m²

Arquitetura: Pilar Stichini Vilela

Planta do estabelecimento

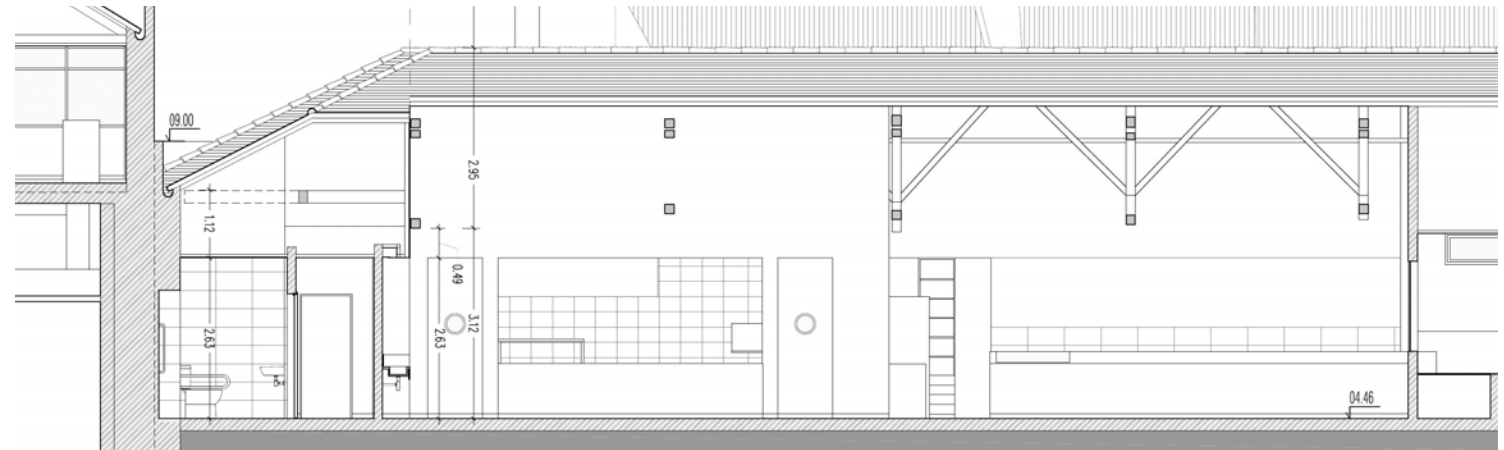

Corte do estabelecimento